



Clínica veterinaria: DOGGY		Médico:		
Paciente: LIMBO	Especie: CANINO	Raza: AMERICAN B.	Edad: 4 AÑOS	Sexo: M
Propietario: ANACELL S.	Recepción: 10/08/2024	Procesamiento: CHRISTIAN TEJADA	Código: CUS	

CITOLOGÍA

RESULTADO: En la muestra examinada se observa

SERIE ROJA:

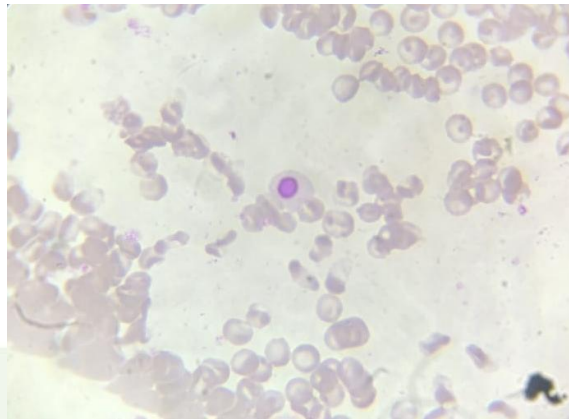

Se observan rubricitos

SERIE BLANCA:

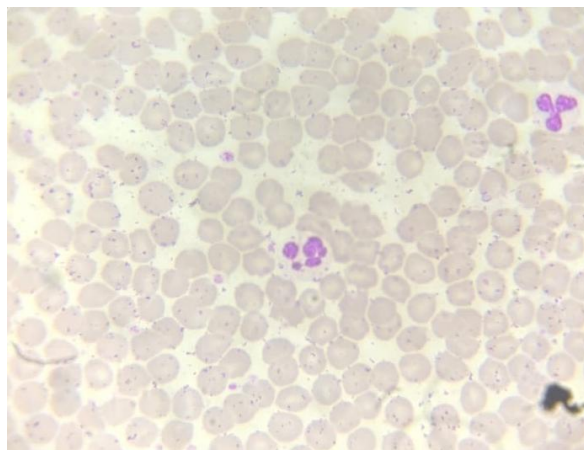

No se observa ninguna alteración.



Asesor Clínico: 976361295

www.novavetlab.com

novavetaqp@gmail.com



Clínica veterinaria: DOGGY		Médico:		
Paciente: LIMBO	Especie: CANINO	Raza: AMERICAN B.	Edad: 4 AÑOS	Sexo: M
Propietario: ANACELL S.	Recepción: 10/08/2024	Procesamiento: CHRISTIAN TEJADA	Código: CUS	

PLAQUETAS

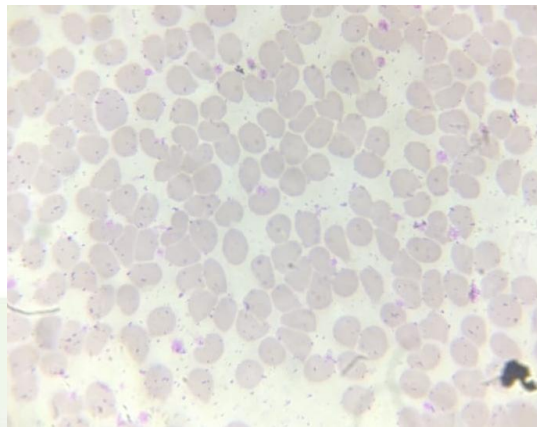

No se observa ninguna alteración.

INDICE DE RETICULOCITOS

INDICE DE RETICULOCITOS: 2.5 Rango Referencial: 0.8 – 1.2



Asesor Clínico: 976361295

www.novavetlab.com

novavetaqp@gmail.com